

1 DML ALA DIREITA - CORTE A
ESCALA 1 : 25

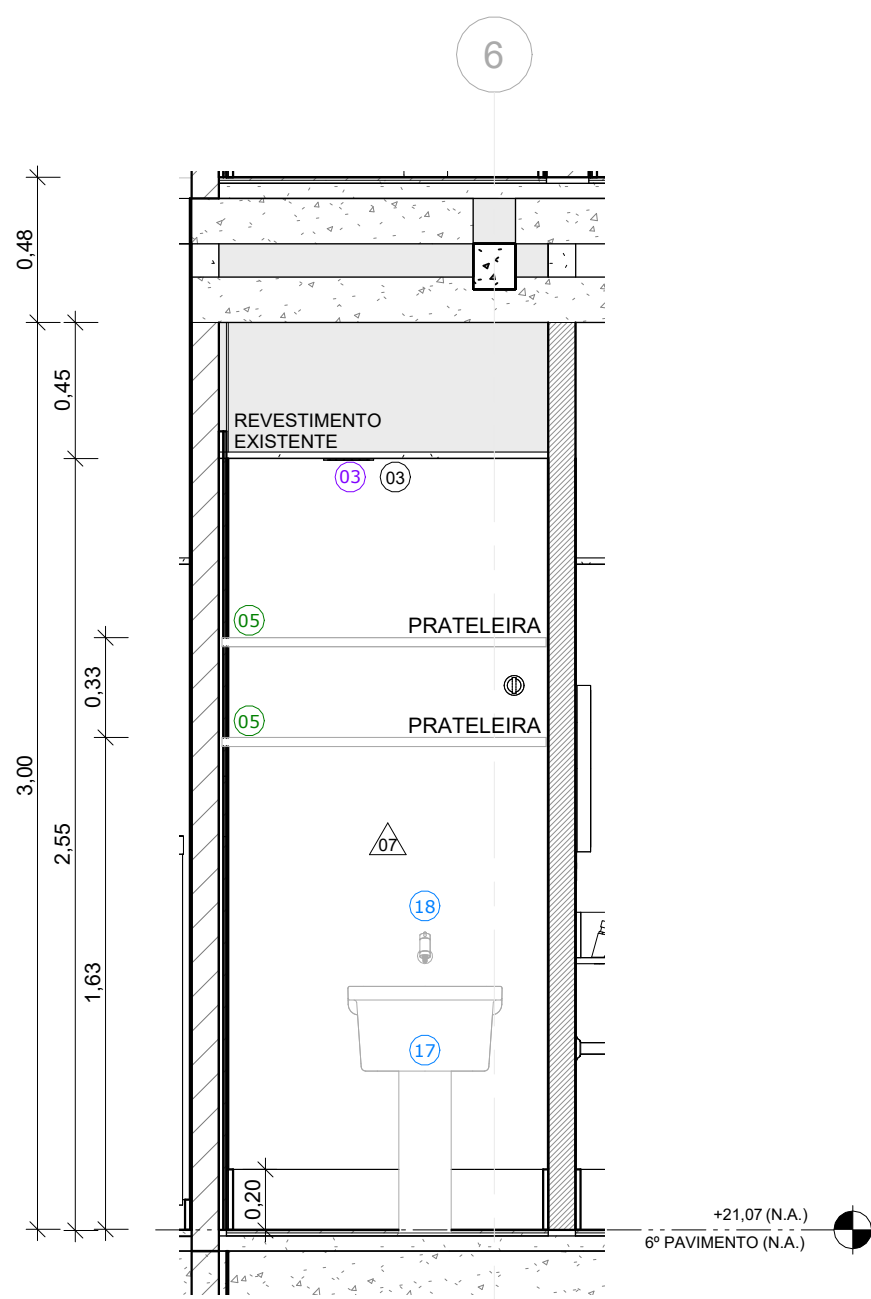

2 DML ALA DIREITA - CORTE B
ESCALA 1 : 25

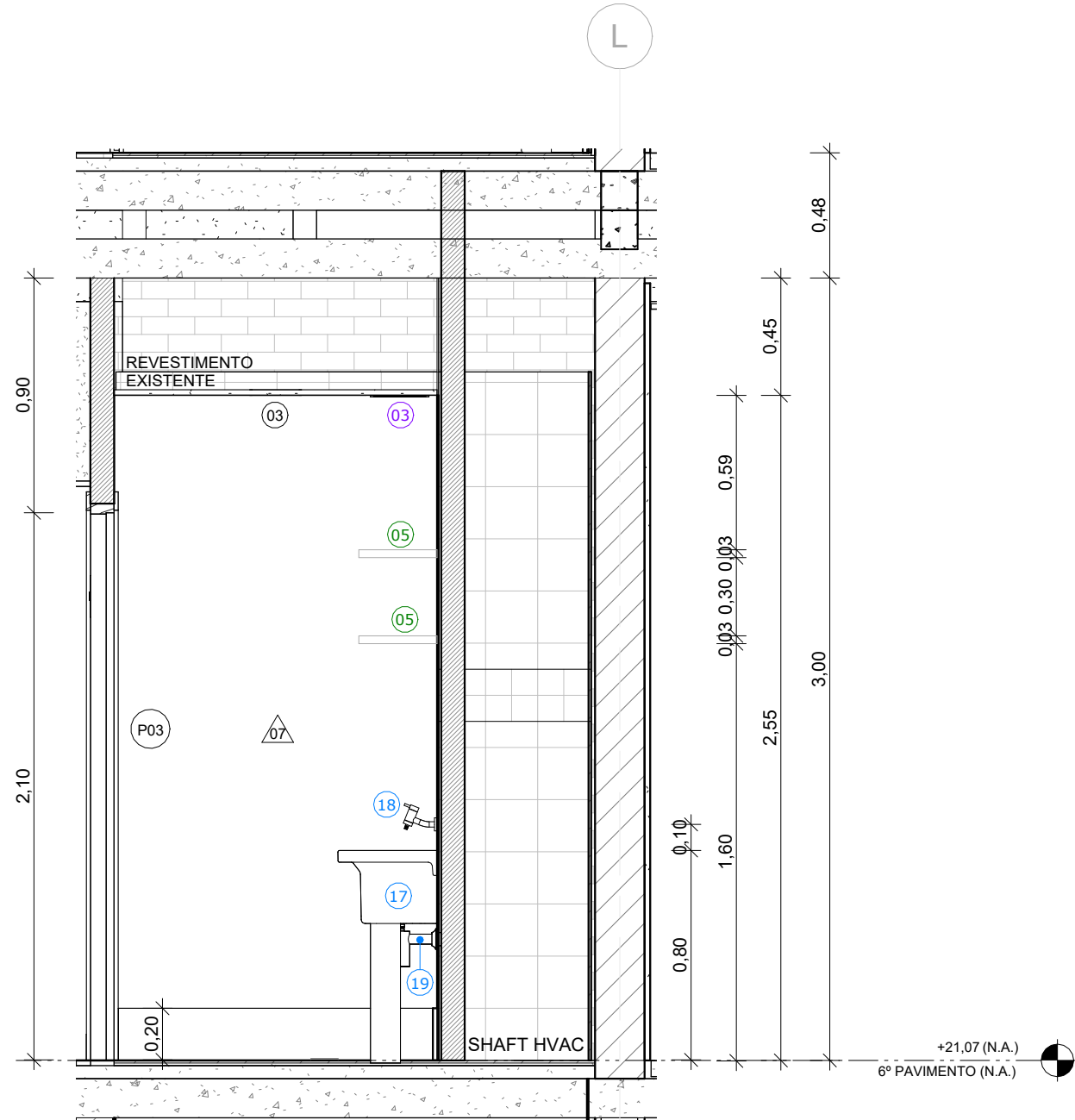

3 DML ALA DIREITA - CORTE C
ESCALA 1 : 25

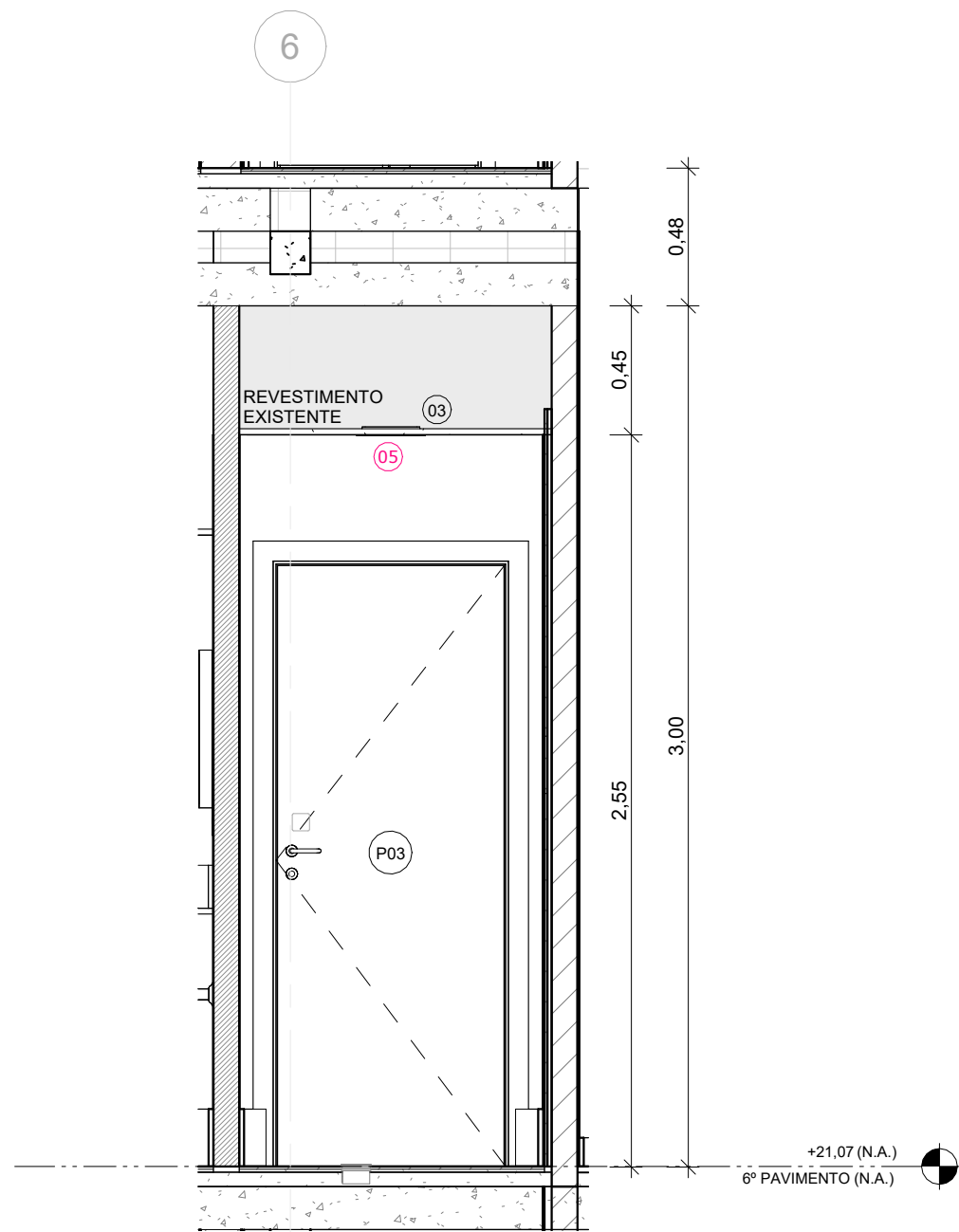

4 DML ALA DIREITA - CORTE D
ESCALA 1 : 25

LEGENDA DE ICONES	
00 PISO	00 GUARDA-CORPO
00 PAREDE	00 EQUIPAMENTO ESPECIAL
00 TETO	00 EQUIPAMENTO HIDRÁULICO
00 FECHAMENTO	00 LUMINÁRIA
00 PORTA	00 MOBILIÁRIO
00 JANELA	00 EQUIPAMENTO CLIMATIZAÇÃO
ARQ0034 XX NOME DA PRANCHA Nº DO DESENHO NA PRANCHA	

DML ALA DIREITA - LEGENDA DE TETO		
Nº	DESCRIÇÃO	ÁREA
03	FORRO EM CHAPA DE GESSO ACARTONADO LISO, e=12,5mm, NA COR BRANCO PURO, ESTRUTURA DE AÇO GALVANIZADO, LINHA FORRELEVE, DA KNAUF OU SIMILAR	30,44 m²
04	FORRO EM CHAPA DE GESSO ACARTONADO LISO, e=12,5mm, NA COR BRANCO PURO, ESTRUTURA DE AÇO GALVANIZADO, LINHA FORRELEVE, DA KNAUF OU SIMILAR, COM PINTURA ACRÍLICA RESTFUL, Cód.: SW6458, DA SHERWIN WILLIAMS OU SIMILAR	10,29 m²

DML ALA DIREITA - LEGENDA DE PORTAS					
Nº	DESCRIÇÃO	LARGURA	ALTURA	TIPO	QUANT.
P03	PORTA EM COMPENSADO COM APLICAÇÃO DE ACABAMENTO EM LAMINADO MELAMÍNICO, NA COR PRATTAN TX, DA FORMICA OU SIMILAR, COM ADUELA EM MADEIRA, COM PINTURA NA COR BRANCO	0,80	2,10	01 FOLHA DE GIRO	1

DML ALA DIREITA - LEGENDA DE EQUIPAMENTOS HIDRÁULICOS		
Nº	DESCRIÇÃO	QUANT.
17	TANQUE EM LOUÇA, 22 LITROS, CÔD.: TQ.01.17, DA DECA OU SIMILAR E COLUNA PARA TANQUE EM LOUÇA, CÔD.: CT.25.17, DA DECA OU SIMILAR	1
18	TORNEIRA PARA TANQUE COM ADAPTADOR DE MANGUEIRA, CROMADA, CÔD.: 1153.C.LNK, DA LINHA LINK DA DECA OU SIMILAR	1
19	SIFÃO PARA COZINHA E TANQUE 1 1/4 CROMADO, CÔD.: 1680.C.114, DA DECA OU SIMILAR	1

DML ALA DIREITA - TABELA DE LUMINÁRIAS		
Nº	DESCRIÇÃO	QUANT.
05	LUMINÁRIA TIPO PAINEL LED DE EMBUTIR RECUADO FABRICADO EM POLICARBONATO NA COR BRANCA, 24W 1700lm 4000K. REFERÊNCIA: STELLA DEEP 24W, STH8904BR/40 OU SIMILAR	1

DML ALA DIREITA - LEGENDA DE CLIMATIZAÇÃO		
Nº	DESCRIÇÃO	QUANT.
03	GRELHA PARA EXAUSTÃO MOD. AR-AG, 225x165mm, REF. TROX.	1

DML ALA DIREITA - LEGENDA DE MOBILIÁRIO		
Nº	DESCRIÇÃO	QUANT.
05	PRATELEIRA EM MARCENARIA (VER DETALHAMENTO)	2

DML ALA DIREITA - LEGENDA DE PISO		
Nº	DESCRIÇÃO	ÁREA
02	REVESTIMENTO AUTONIVELANTE EM URETANO, COM PROPRIEDADES ANTIBACTERIANAS, e=4mm, PINTURA MULTICAMADAS UTILIZANDO AGREGADO NATURAL DECORATIVO, LINHA ENDURIT AN E AO NATURAL DECOR, DA POLIPOSO OU SIMILAR, COM CAMADA DE VERNIZ EPÓXI E VERNIZ PU, LINHA POLISEAL, DA POLIPOSO OU SIMILAR, SOBRE CERÂMICA EXISTENTE	1,34 m²

DML ALA DIREITA - LEGENDA DE PAREDES				
Nº	DESCRIÇÃO	RODAPÉ	COMPRIM ENTO	ÁREA
01	PAREDE EM DRYWALL, e=90mm	-	1,13	3,71 m²
07	PINTURA COM TINTA ACRÍLICA NA COR BRANCO GELO, Cód.: 03, LINHA METALATEX SUPERLAVÁVEL FOSCO, DA SHERWIN WILLIAMS OU SIMILAR COM CAMADA DE MASSA ACRÍLICA SOBRE CERÂMICA EXISTENTE	RODAPÉ EM POLIESTIRENO RECICLADO (EPS), Cód.: 27086 - 3505 RP/BLACK, NA COR PRETO, h=20cm, e=16mm, LINHA COLEÇÃO BLACK, DA SANTA LUZIA OU SIMILAR	2,30	5,87 m²
08	PINTURA COM TINTA ACRÍLICA NA COR BRANCO GELO, Cód.: 03, LINHA METALATEX SUPERLAVÁVEL FOSCO, DA SHERWIN WILLIAMS	RODAPÉ EM POLIESTIRENO RECICLADO (EPS), Cód.: 27086 - 3505 RP/BLACK, h=20cm, e=16mm, LINHA COLEÇÃO BLACK, DA SANTA LUZIA OU SIMILAR	2,30	4,03 m²

NOTAS	
1. AS MEDIDAS DEVEM SER CONFERIDAS NO LOCAL ANTES DE EXECUTAR A OBRA; 2. PARA MELHOR COMPREENSÃO DOS ÍCONES E LEGENDAS, AS PRANCHAS DEVEM SER IMPRESSAS COLORIDAS; 3. PARA DETALHES DAS PRATELEIRAS, VERIFICAR NA PRANCHA DES002.	

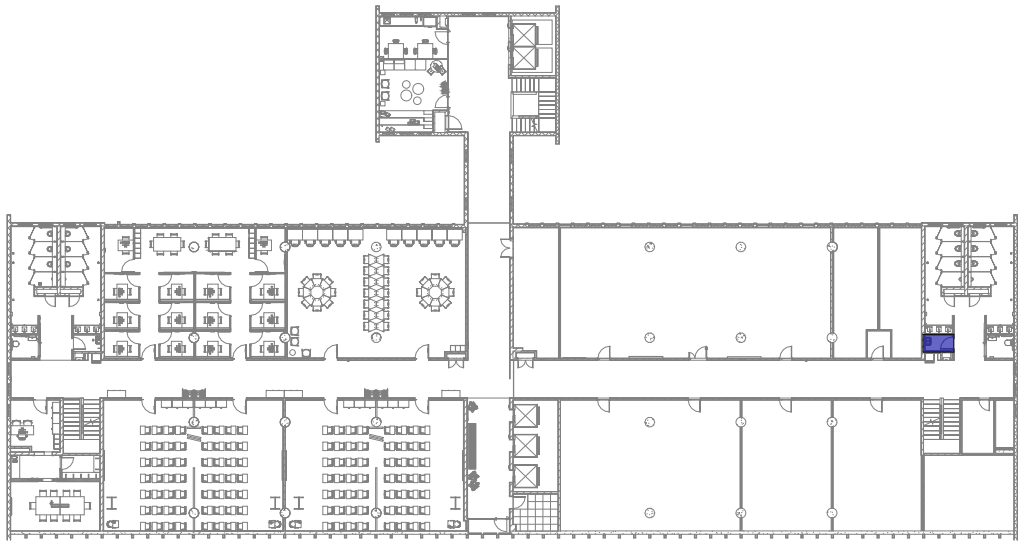

ÁREA DE INTERVENÇÃO - DML ALA DIREITA
ESCALA 1 : 500

F	Revisão conforme relatório de avaliação de 25/08/23	25/09/23
E	Inserção do código Fiocruz	15/08/23
D	Revisão conforme relatório de avaliação de 31/03/23	20/04/23
C	Revisão conforme relatório de avaliação de 30/11/22	06/03/23
B	Alteração do código GED	01/11/22
A	Emissão inicial	24/10/22
REV.	DESCRIÇÃO	DATA



Ministério da Saúde FIOCRUZ Fundação Oswaldo Cruz		PROJETO / UNIDADE PRÉDIO SEDE CAMPUS MARÉ COGIC	
OBJETIVO REFORMA	CAMPUS MARÉ	SETOR EDIFICAÇÃO	
Nº PRÉDIO 143	Nº DA META 2022.05.16.02	O.E. / O.R. 2021-015	CÓDIGO DA PRANCHA - GED DES-P06-PE-ARQ-034-143-N06-214-R05
TIPO DE PROJETO/SUBTIPO DE PROJETO ARQUITETURA		FASE PROJETO EXECUTIVO	
TÍTULO DA PRANCHA ÁREAS COMUNS - DML - ALA DIREITA - CORTES		DATA 24/10/22	ARQ034
COORDENADOR DA META CELSO GIRAFÁ		RESPONSÁVEL TÉCNICO CELSO GIRAFÁ	
EQUIPE ADRIANA PRIMO, FILIPE CHILE E RAFAEL BASTOS		CREA/CAU CAU-RJA9190-1	
		ART/IRRT SI11584934R02CT001	
		CÓDIGO DA PRANCHA - FIOCRUZ A143A250A	